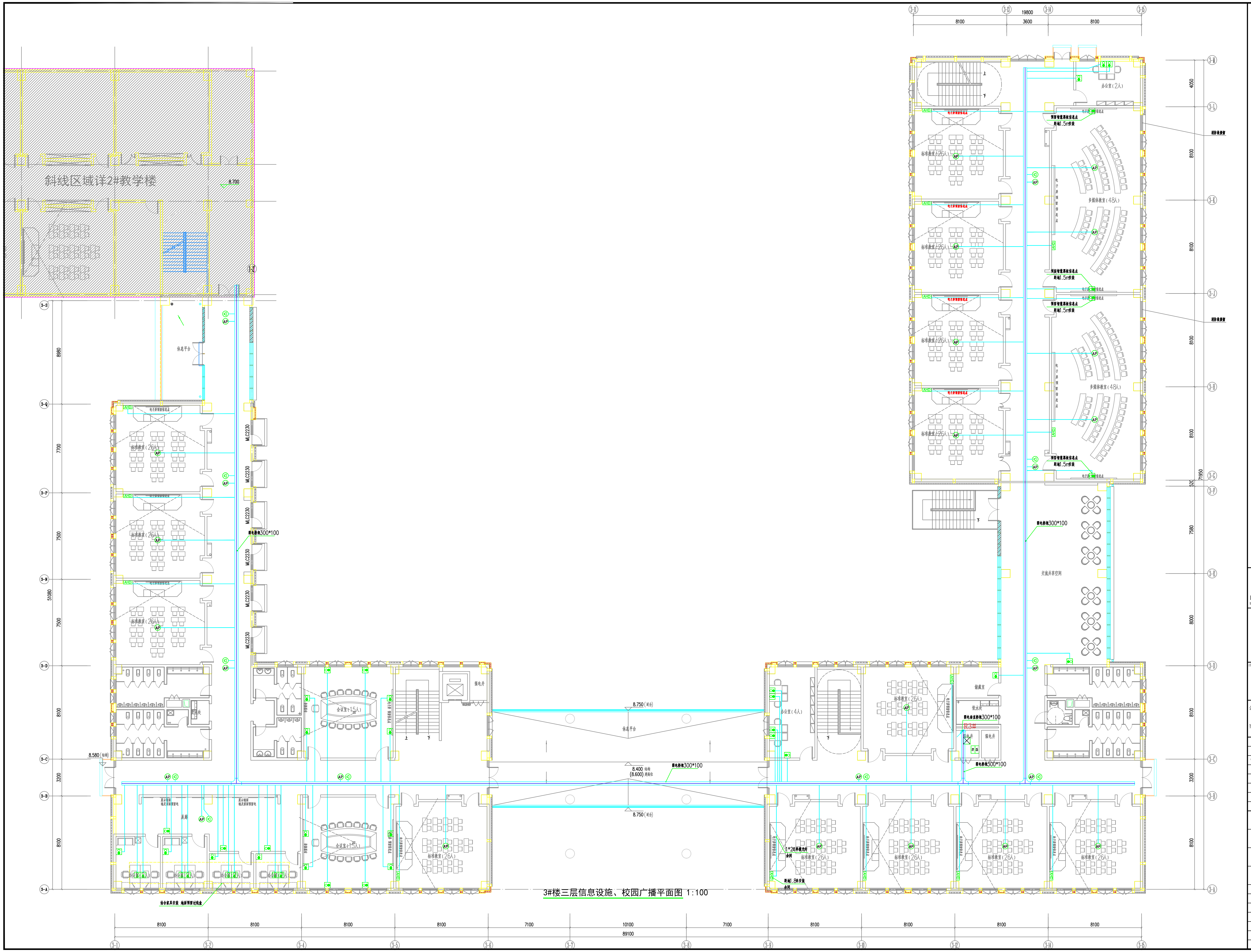
斜线区域详2#教学楼
8.700
休息平台
标准教室(26人)
办公室(2人)
多媒体教室(48人)
预留智慧黑板信息点
距地1.5m安装
电子屏预留信息点
消防救援窗
交流共享空间
弱电桥架300*100
弱电垂直桥架300*100
R3#
弱电井
强电井
储藏室
饮水处
MLC2230
会议室(15人)
办公室(4人)
展廊
展示墙面
墙及顶面预留电
结合家具安装 地面预留过线盒
8.580 (结构)
8.750 (屋面)
8.400 (结构)
(8.600) (建筑)
AP
AHD
8100
3600
19800
4050
7700
7500
8980
51080
3200
7580
8000
71950
7100
10100
89100
3-1
3-2
3-4
3-5
3-6
3-7
3-8
3-9
3-10
3-12
3-14
3-15
3-A
3-B
3-C
3-D
3-N
3-P
3-Q
3-S
3-E
3-F
3-G
3-H
3-J
3-K
3-L
3-M

3#楼三层信息设施、校园广播平面图 1:100

注解栏

山东省建筑设计研究院有限公司
Shandong Provincial Architecture Design&Research Institute Co.,Ltd

本图未盖资质章无效

注册章

会签	
设　　总	李尊雨
方案设计	
专业负责人	房超
审　　定	姜长川
审　　核	刘振
校　　对	赵恒佩
设　　计	房超
绘　　图	董余卫 陈金环
建设单位	山东省文化和旅游厅
工程名称	山东文化艺术职业学院新校区一期建设项目
子项名称	智能化工程
图　　名	3#楼三层信息设施、校园广播平面图
工程编号	22206
子项编号	22206-S-x-006
专　　业	智能化
图　　号	42
设计阶段	施工图设计
版　　本	A
日　　期	2022.07.07